

STAROSTWO POWIATOWE
w OSTRÓDZIE
WYDZIAŁ BUDOWNICTWA
ARCHITEKTURY

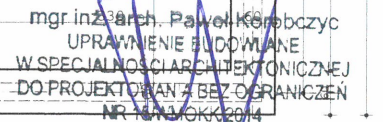

mgr inż. Tomasz Opaliński
uprawnienia budowlane do projektowania
i kierowania robotami budowlanymi bez ograniczeń
w specjalności konstrukcyjno-budowlanej
Nr WAM/0068/PWOK/10 i 173/93/OL

IZOLACJA
PRZECIWWODNA
PIONOWA

SZCZEGÓŁ A

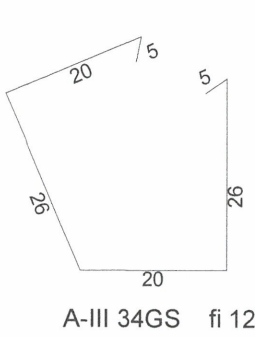

UWAGA:

mgr inż. Kazimierz Klimaszewski
UPR. BUD.NR 17/VO. 6 ust. 1 pkt 1
projektowe i wykonawcze, zakreślenie konstrukcyjno-inżynierskie
bez ograniczeń, instalacje i urządzenia serwowane w ograniczonym
zakresie projektowe i architektoniczne w ograniczonym zakresie

BETON C16/20
STAL ZBROJENIOWA A-III (34GS)
STAL STRZEMIIONA A-0 (St0S)
OTULINA 3CM
IZOLACJA 2X ABIZOL R+P

BIURO PROJEKTÓW

versis.com.pl

**BUDOWA BUDYNKU ZAPLECZA SOCJALNEGO Z TRYBUNAMI
SYSTEMOWYMI DO OBSŁUGI STADIONU LEKKOATLETYCZNEGO Z
HALLĄ SPORTOWĄ, BUDYNKU MAGAZYNOWEGO I BUDYNKU SĘDZIÓW
OSTRÓDA UL. WYSZYŃSKIEGO DZ. NR 357/10, 133/1, 133/2, 133/3**

GMINA MIEJSKA OSTRÓDA

1
OPRACOWANIA
2017r.

TYTUŁ RYSUNKU:	RZUT FUNDAMENTÓW	1:100
----------------	-------------------------	--------------

mgr inż. arch. Mariusz Kaliszewski
upr. arch. Nr 1/WM OKK/2007
do projektowania bez ograniczeń

OPERAÇÃO:

BUDYNEK ZAPLECZA SOCJALNEGO

STAROSTWO POWIATOWE
W OSTRÓDZIE
WYDZIAŁ BUDOWNICTWA
I ARCHITEKTURY

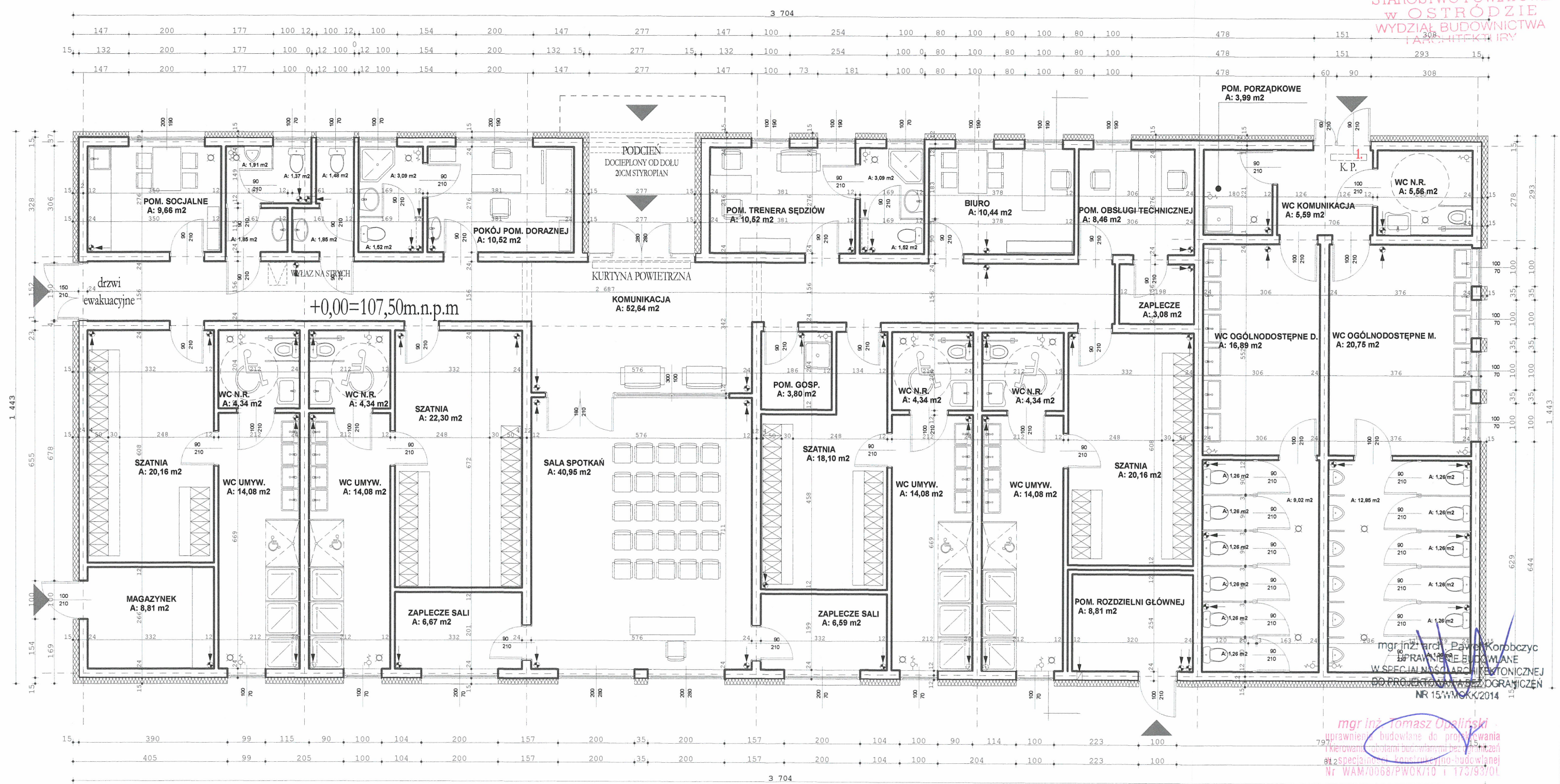

mgr inż. arch. Paweł Korbczyk
BIPRAWNIE BUDOWLANE
W SPECJALNOŚCI ARCHITEKTONICZNEJ
DO PROJEKTOWANIA BEZ OGRANICZEŃ
NR 15/W/MOK/2014

mgr inż. Tomasz Opaliński
uprawnienia budowlane do projektowania
i kierowania robotami budowlanymi bez ograniczeń
w specjalności konstruktynno-budowlanej
Nr WAM/0068/PWOK/10 i 173/93/01

mgr inż. Kazimierz Klimaszewski
UPR. BUD. NR 1/7/OL. Wzrost 1 pkt. 1,2.
prace i wykonawstwo w zakresie konstrukcyjnym
bez ograniczeń, analizy i projektowania w ograniczonym
zakresie oraz projektowanie i wykonawstwo w ograniczonym
zakresie

BIURO PROJEKTÓW versis.com.pl

BUDOWA BUDYNKU ZAPLECZA SOCJALNEGO Z TRYBUNAMI
SYSTEMOWYMI DO OBSŁUGI STADIONU LEKKOATLETYCZNEGO Z
HAŁĄ SPORTOWĄ, BUDYNKU MAGAZYNOWEGO I BUDYNKU SĘDZIÓW
OSTRÓDA UL. WYSZYŃSKIEGO DZ. NR 357/10, 133/1, 133/2, 133/3

INWESTOR:	GMINA MIEJSKA OSTRÓDA	2
TYTUŁ RYSUNKU:	RZUT PARTERU	1:100
PROJEKTOWAŁ:	mgr inż. arch. Mariusz Kaliszewski upr. arch. Nr 1/W/M OKK/2007 do projektowania bez ograniczeń	07.2017r.
OPRACOWAŁ:		

STAROSTWO POWIATOWE
w OSTRODZIE
WYDZIAŁ BUDOWNICTWA
I ARCHITEKTURY

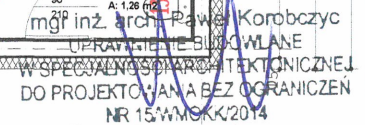

797 45.4
uprawnienia budowlane do projektowania
i kierowania robotami budowlanymi bez ograniczeń
w 812 dziedzinie konstrukcyjno-budowlanej
Nr WAM/9066/PWOK/10 i 173/93/OL



versis.com.pl

INWESTOR:	GMINA MIEJSKA OSTRÓDA		2T DATA OPRACOWANIA 07.2017r.
TYTUŁ RYSUNKU:	RZUT PARTERU		1:100
PROJEKTOWAŁ:	mgr inż. arch. Mariusz Kaliszewski upr. arch. Nr 1/WM OKK/2007 do projektowania bez ograniczeń		
OPRACOWAŁ:			

BUDYNEK ZAPLECZA SOCJALNEGO

STAROSTWO POWIATOWE
w OSTRÓDZIE
WYDZIAŁ BUDOWNICTWA
I ARCHITEKTURY

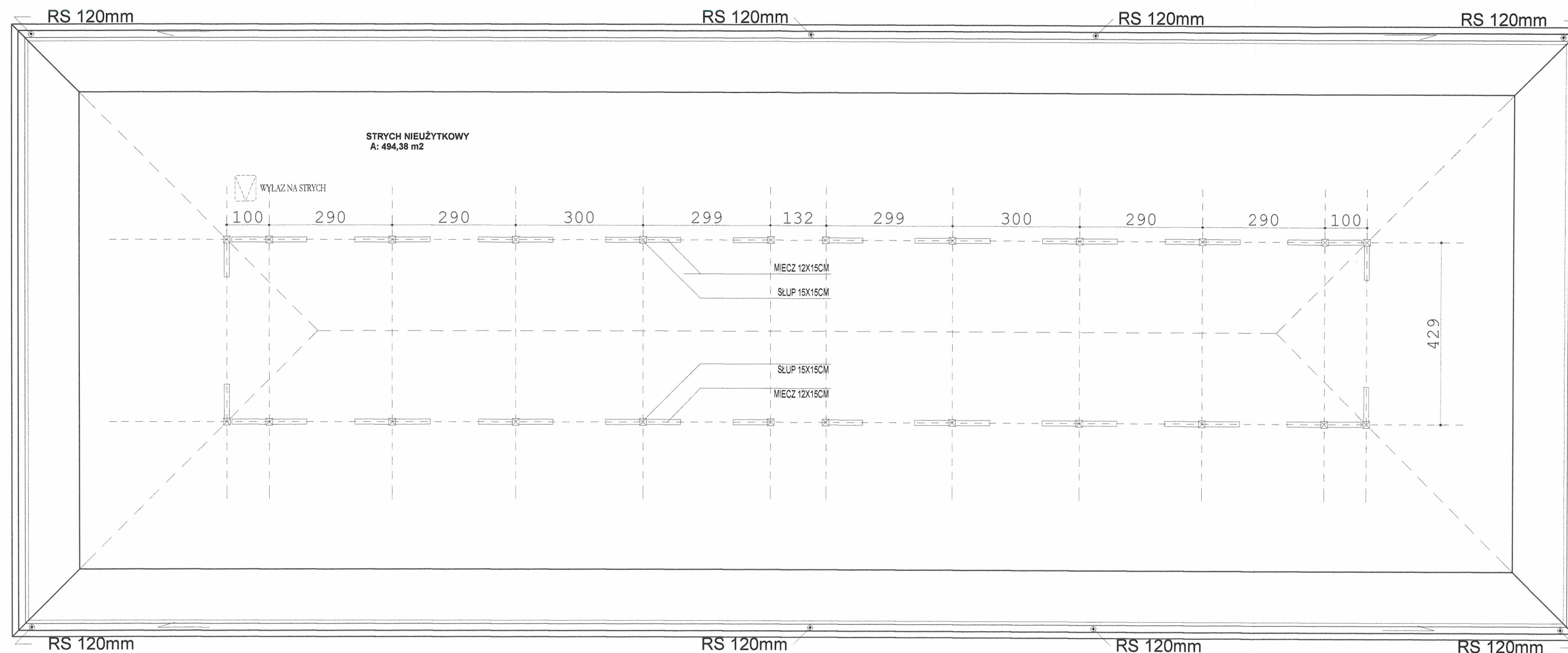

mgr inż. Tomasz Opaliński
uprawnienia budowlane do projektowania
i kierowania robotami budowlanymi bez ograniczeń
w specjalności konstrukcyjno-budowlanej
Nr WAM/0000/PWOK/10 i 173/93/01

mgr inż. arch. Paweł Korobczyński
UPRAWNIENIE BUDOWLANE
W SPECJALNOŚCI ARCHITEKTONICZNEJ
DO PROJEKTOWANIA BEZ OGRANICZEŃ
NR 16/MOKK/2014

mgr inż. Kazimierz Klimaszewski
UPR. BUD. NR 171/01/06 ust. 1 pkt. 1.2
projektowe i wykonawcze w zakresie konstrukcyjno-budowlanym
bez ograniczeń, branża: budownictwo sanitarne i ogrzewanie
zakres: oraz z zakresu architektury w (z) zadanym zakresie

BIURO PROJEKTÓW versis.com.pl

BUDOWA BUDYNKU ZAPLECZA SOCJALNEGO Z TRYBUNAMI
SYSTEMOWYMI DO OBSŁUGI STADIONU LEKKOATLETYCZNEGO Z
HALĄ SPORTOWĄ, BUDYNKU MAGAZYNOWEGO I BUDYNKU SĘDZIÓW
OSTRÓDA UL. WYSZYŃSKIEGO DZ. NR 357/10, 133/1, 133/2, 133/3

INWESTOR:	GMINA MIEJSKA OSTRÓDA	4
TYTUŁ RYSUNKU:	RZUT STRYCHU	07.2017r.
PROJEKTOWAŁ:	mgr inż. arch. Mariusz Kaliszewski upr. arch. Nr 1/WM OKK/2007 do projektowania bez ograniczeń	1:100
OPRACOWAŁ:		

STAROSTWO POWIATOWE
w OSTRODZIE
WYDZIAŁ BUDOWNICTWA
ARCHITEKTURY

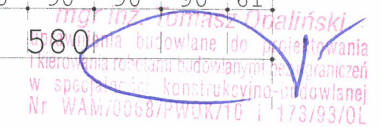

mgr inż. Rozwiler Klimaszewski mgr inż. arch. Paweł Korobczy
UPR. BUDNIELNICTWA, Inst. 1 pkt. 1,2 UPRAWNIENIE BUDOWLANE
przebiegiem i w zakresie budownictwa ogólnego i specjalnego, w tym w szczególności
w zakresie budownictwa ogólnego i specjalnego, w tym w szczególności
zakresie budownictwa ogólnego i specjalnego, w tym w szczególności

 versis.com.pl

BUDOWA BUDYNKU ZAPLECZA SOCJALNEGO Z TRYBUNAMI
SYSTEMOWYMI DO OBSŁUGI STADIONU LEKKOATLETYCZNEGO Z
HĄŁĄ SPORTOWĄ, BUDYNKU MAGAZYNOWEGO I BUDYNKU SĘDZIÓW
OSTRÓDA UL. WYSZYŃSKIEGO DZ. NR 357/10, 133/1, 133/2, 133/3

INWESTOR:	GINA MIEJSKA OSTRÓDA	5 DATA OPRACOWANIA 07.2017r.
TYTUŁ RYSUNKU:	WIEŻBA DACHOWA	1:100
PROJEKTOWAŁ:	mgr inż. arch. Mariusz Kaliszewski upr. arch. Nr 1/WM OKK/2007 do projektowania bez ograniczeń	
OPRACOWAŁ:		

BUDYNEK ZAPLECZA SOCJALNEGO

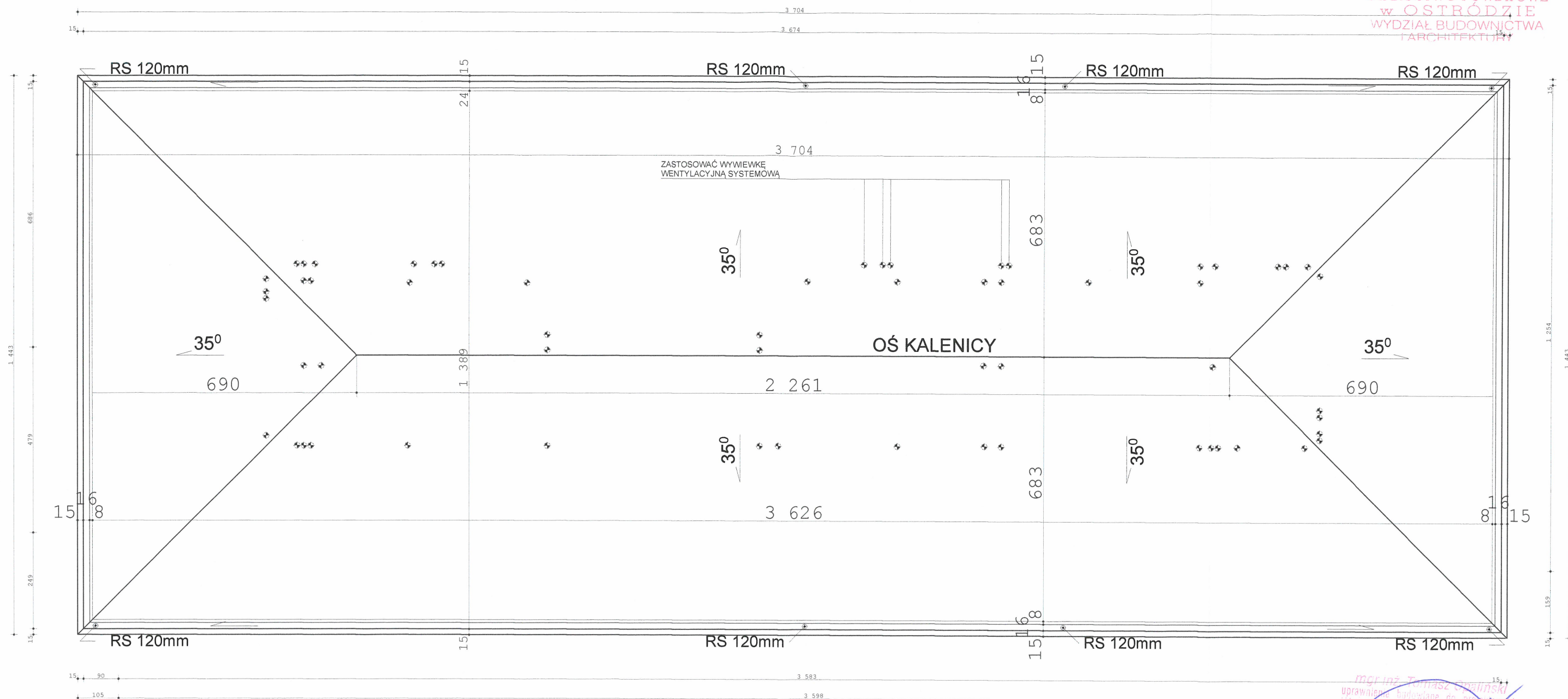
STAROSTWO POWIATOWE
w OSTRÓDZIE
WYDZIAŁ BUDOWNICTWA
I ARCHITEKTURYA - A
DACH

- blach gładka (kolor szary) lub gont bitumiczny
- warstwa rozdzielająca
- warstwa wstępnego krycia - deski 19mm alternatywnie płyta wiórowa twarda wodoodporna
- krokwie 8x18cm
- pustka powietrzna

UWAGA :
PRZEWODY WENTYLACYJNE OCIEPIĆ W PRZESTRZENI STRYCHU
WEŁNA MINERALNA MIN 5CM
MIN. ODLEGŁOŚĆ ELEMENTÓW DREWNIANYCH OD WEWNĘTRZNEJ
KRAWĘDZI PRZEWODÓW DYMOWYCH I SPALINOWYCH MUSI
WYNOŚIĆ 30CM
UMIEJSCOWIENIE PRZEBIĆ INSTALACYJNYCH ODCZYTAĆ Z
RYSUNKÓW BRANŻOWYCH

RYNNY DACHOWE R - FI 150MM
RURY SPUSTOWE RS - FI 120MM

UWAGA :

- POKRYCIE DACHOWE MONTAŻ WG WSKAZÓWEK PRODUCENTA
- RYNNY Z BLACHY STAŁOWEJ POWLEKANEJ LUB PCV MOCOWANE DO OKAPU HAKAMI CO 50CM
- RURY SPUSTOWE MONTOWAĆ DO ŚCIANY HAKAMI CO 100CM
- STYK DACHU Z KOMINEM USZCZELNIĆ FARTUCHEM Z BLACHY STAŁOWEJ POWLEKANEJ 0,5 MM W KOLORZE POKRYCIA DACHU
- ZASTOSOWAĆ WYWIETRZAKI KALENICOWE I NAWIEWY OKAPOWE
- W MIEJSCACH NEWRALGICZNYCH - KOSZE KRAWĘDZIE KALENICE ZASTOSOWAĆ DODATKOWO WARSTWĘ FOLII GLOBE
- PŁOTKI ŚNIEGOWE STOSOWAĆ WG POTRZEBY

mgr inż. Tomasz Gopalski
uprawnienie budowlane do projektowania
i kierowania robotami budowlanymi bez ograniczeń
w specjalności konstrukcyjno-budowlanej
Nr WAM/0006/PWOK/10 i 173/93/OL

mgr inż. Mariusz Kaliszewski mgr inż. arch. Paweł Korobczyc
UPR. BUDN. 1601/6 DZ. 1 i 2. UPR. ARCH. 1601/6 DZ. 1 i 2.
projektowe i wykonawcze w specjalności architektonicznej
bez ograniczeń w zakresie projektowania i kierowania robotami budowlanymi
w specjalności architektonicznej DO PROJEKTOWANIA BEZ OGRANICZEŃ
Nr 15/WMO/K/2014
powierzchnia dachu około 621,50m²

BIURO PROJEKTÓW		versis.com.pl
BUDOWA BUDYNKU ZAPLECZA SOCJALNEGO Z TRYBUNAMI SYSTEMOWYMI DO OBSŁUGI STADIONU LEKKOATLETYCZNEGO Z HAŁĄ SPORTOWĄ, BUDYNKU MAGAZYNOWEGO I BUDYNKU SĘDZIÓW OSTRÓDA UL. WYSZYŃSKIEGO DZ. NR 357/10, 133/1, 133/2, 133/3		
INWESTOR:	GMINA MIEJSKA OSTRÓDA	6
TYTUŁ RYSUNKU:	RZUT DACHU	1:100
PROJEKTOWAŁ:	mgr inż. arch. Mariusz Kaliszewski upr. arch. Nr 1/WMO/OKK/2007 do projektowania bez ograniczeń	07.2017r.
OPRACOWAŁ:		

BUDYNEK ZAPLECZA SOCJALNEGO

TAROSTWO POWIATOWE
w OSTRÓDZIE
WYDZIAŁ BUDOWNICTWA
I ARCHITEKTURY

A - A

DACH

- blach gładka (kolor szary) lub gont bitumiczny
- warstwa rozdzielająca
- warstwa wstępnego krycia - deski 19mm alternatywnie płyta wiórowa twarda wodoodporna
- krokwie 8x18cm
- pustka powietrzna

B - B

STROP NAD PARTEREM

- warstwa wykończeniowa
- wylewka cementowa zbrojona #3co10cm - 4cm
- pł. styropianowe EPS T - 4cm
- folia polietylenowa
- strop gęstożebrowy - 24cm
- tynk wapienno-cementowy - 1cm

C - C

PODŁOGA NA GRUNCIE

- warstwa wykończeniowa - 2cm
- wylewka cementowa - 5cm zbrojona siatką
- folia polietylenowa (warstwa rozdzielcza)
- termoizolacja styropian EPS 100 - 24cm
- papa termozgrzewalna
- płyta betonowa - 10cm
- podsypka z żwirowo-piaskowa (zagęszczana) - min.25cm
- grunt rodzimy

D - D

ŚCIANA ZEWNĘTRZNA

- tynk cienkowarstwowy - 2cm
- warstwa z siatki z włókna szklanego
- styropian 15cm
- zaprawa klejąca
- ściana konstrukcyjna 24cm
- tynk cementowo-wapienny 1,5cm
- gładz gipsowa

E - E

ŚCIANA FUNDAMENTOWA

- cokół - tynk strukturalny
- zaprawa klejowa mrozoodporna elastyczna
- styropian PSK lub EPS 70 GR. 10CM
- izol. pionowa przeciwwilgociowa - masa asfaltowa lub 2 x papa termozgrzewalna
- bloczki betonowe - 24cm
- izol. pozioma - folia PE lub 2x papa termozgrzewalna
- ławy fundamentowe - żelbetowe - wg konstrukcji

F - F

CIĄGI PIESZE

- kostka betonowa - 6cm
- podsypka z piasku - 4cm
- podsypka żwirowo-piaskowa min. - 30cm

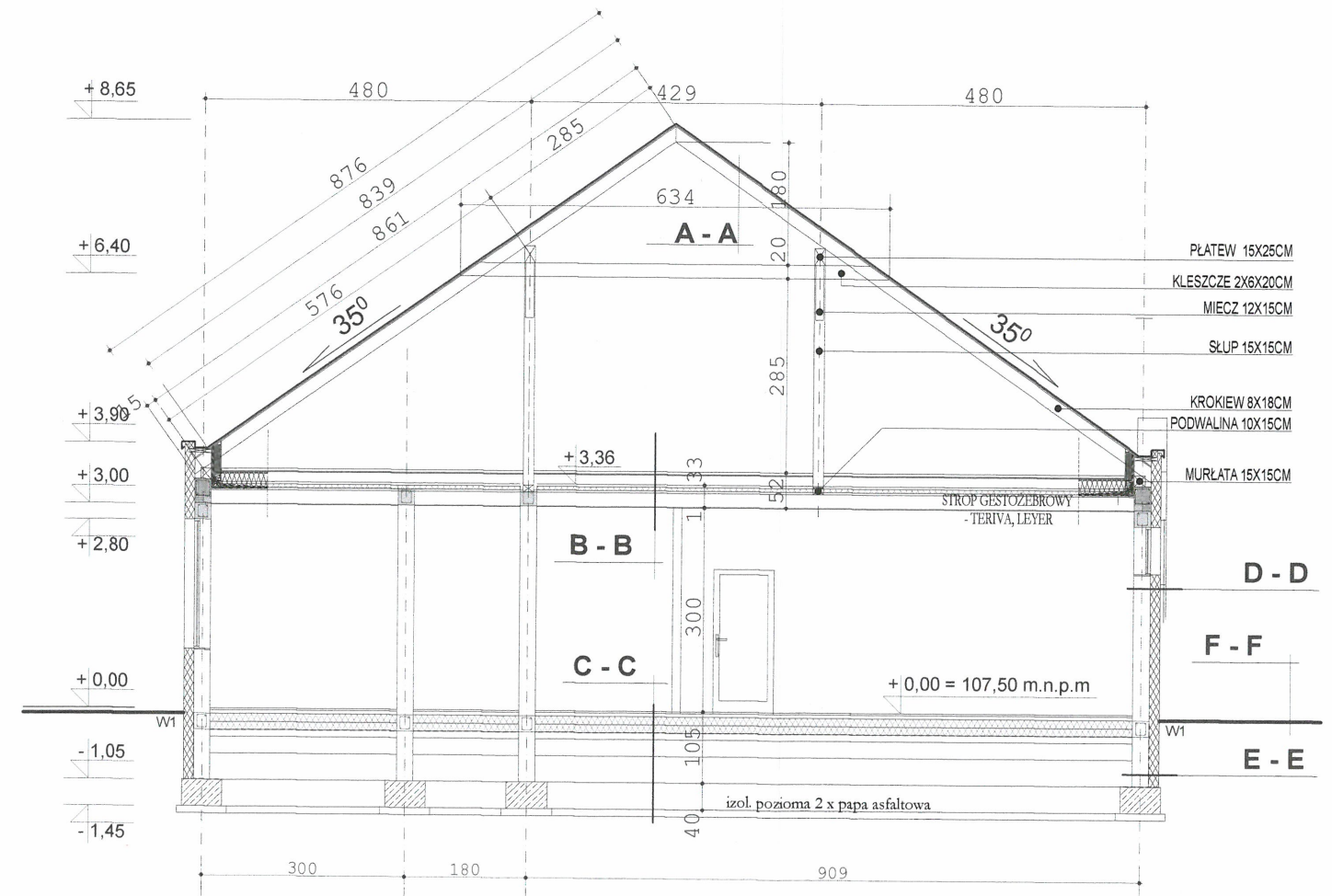

mgr inż. Tomasz Szaliński
uprawnienie budowlane do projektowania
i kierowania robotami budowlanymi bez ograniczeń
w specjalności konstrukcyjno-budowlanej
Nr Wyk. 173/93/OL

mgr inż. Kazimierz Klimaszewski
UPR. BUD. NR 1/7/OL. 6 ust. 1 pkt. 1,2.
projektowanie i kierowanie robotami budowlanymi bez ograniczeń
w specjalności konstrukcyjno-budowlanej
Nr Wyk. 173/93/OL

mgr inż. arch. Paweł Korobczyc
UPRAWNIENIE BUDOWLANE
W SPECJALNOŚCI ARCHITEKTONICZNEJ
DO PROJEKTOWANIA A BEZ OGRANICZEŃ
NR 15/WMOKK/2014

BIURO PROJEKTÓW



BUDOWA BUDYNKU ZAPLECZA SOCJALNEGO Z TRYBUNAMI
SYSTEMOWYMI DO OBSŁUGI STADIONU LEKKOATLETYCZNEGO Z
HALĄ SPORTOWĄ, BUDYNKU MAGAZYNOWEGO I BUDYNKU SĘDZIÓW
OSTRÓDA UL. WYSZYŃSKIEGO DZ. NR 357/10, 133/1, 133/2, 133/3

INWESTOR:	GMINA MIEJSKA OSTRÓDA	7
TYTUL RYSUNKU:	PRZEKRÓJ	07.2017r.
PROJEKTOWAŁ:	mgr inż. arch. Mariusz Kaliszewski upr. arch. Nr 1/WM OKK/2007 do projektowania bez ograniczeń	1:100
OPRACOWAŁ:		

BUDYNEK ZAPLECZA SOCJALNEGO

STAROSTWO POWIATOWE
w OSTRÓDZIE
WYDZIAŁ BUDOWNICTWA
I ARCHITEKTURY

PRZESTRZEŃ
NA TRYBUNY
SYSTEMOWE

ELEWACJA ZACHODNIA

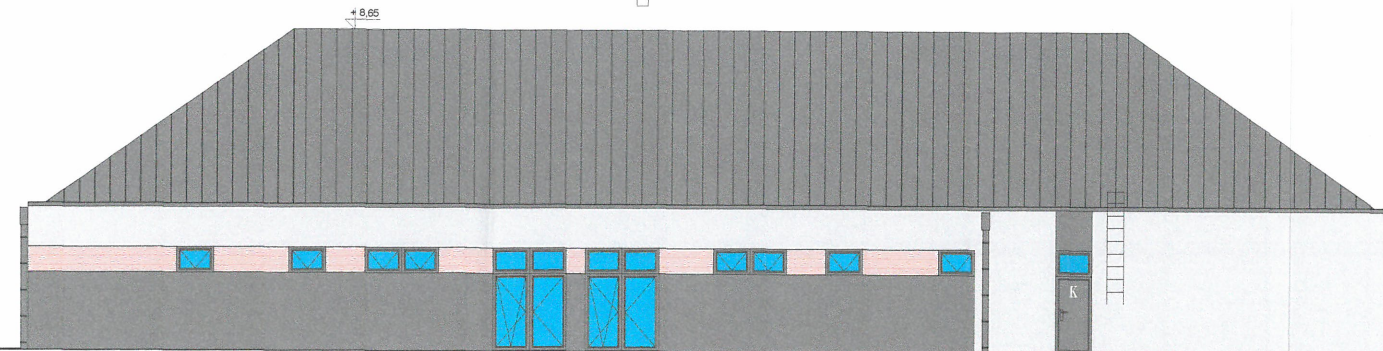

ELEWACJA POŁUDNIOWA

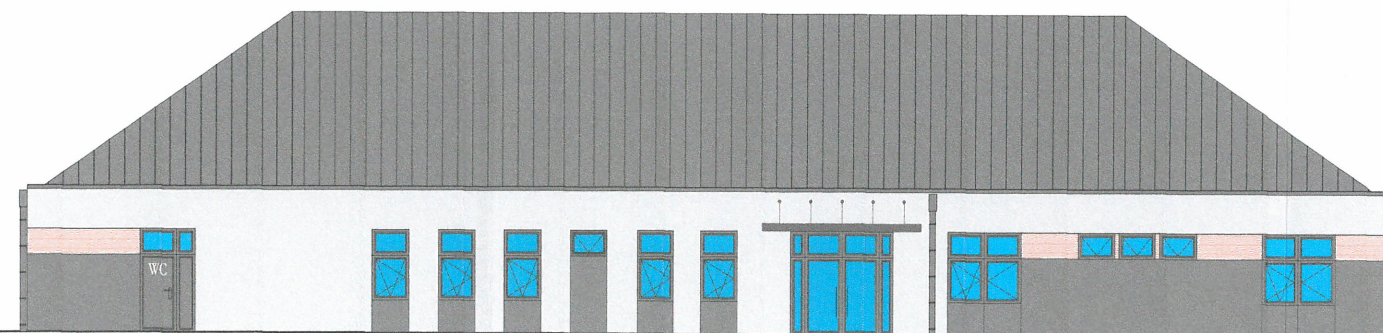

ELEWACJA PÓŁNOCNA

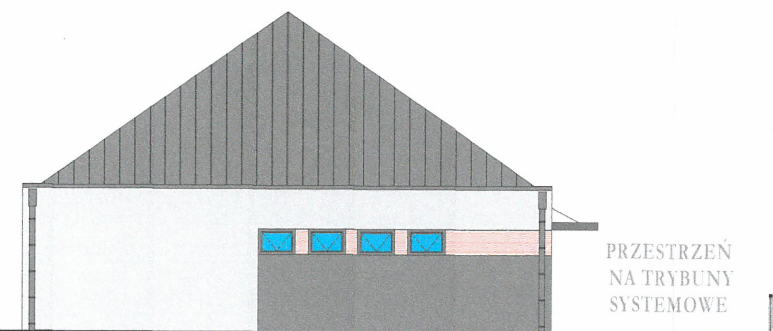

PRZESTRZEŃ
NA TRYBUNY
SYSTEMOWE

ELEWACJA WSCHODNIA

STAROSTWO POWIATOWE
w OSTRÓDZIE
Wydział Budownictwa i Architektury
Załącznik niniejszy nr
stanowi integralną część decyzji

(postanowienia) nr 288-zm/2017
z dnia 13.09.2017 BA.6740.340.2017

z up. STAROSTY
Edward Andrzej Rosiński
Naczelnik Wydziału Budownictwa
i Architektury

mgr inż. Tomasz Opaliński
uprawnienia budowlane do projektowania
i kierowania robotami budowlanymi bez ograniczeń
w specjalności konstrukcyjno-budowlanej
Nr WAB/000000406/10 i 173/93/OL

mgr inż. Kamil Klimaszewski mgr inż. arch. Paweł Korobczyc
UPR. BUL. NR 173/OL 6 ust. 1 pkt. 1,2. UPRAWNIENIE BUDOWLANE
projektowanie i kierowanie robotami budowlanymi w specjalności architektonicznej,
bez ograniczeń, w zakresie projektowania w ograniczeniach DO PROJEKTOWANIA BEZ OGRANICZEŃ
NR 15/WMO/K/2014

BIURO PROJEKTÓW versis.com.pl

BUDOWA BUDYNKU ZAPLECZA SOCJALNEGO Z TRYBUNAMI
SYSTEMOWYMI DO OBSŁUGI STADIONU LEKKOATLETYCZNEGO Z
HALĄ SPORTOWĄ, BUDYNKU MAGAZYNOWEGO I BUDYNKU SĘDZIÓW
OSTRÓDA UL. WYSZYŃSKIEGO DZ. NR 357/10, 133/1, 133/2, 133/3

INWESTOR:	GMINA MIEJSKA OSTRÓDA	8
TYTUŁ RYSUNKU:	ELEWACJE	1:200
PROJEKTOWAŁ:	mgr inż. arch. Mariusz Kaliszewski upr. arch. Nr 1/WMO OKK/2007 do projektowania bez ograniczeń	
OPRACOWAŁ:		







BUDYNEK ZAPLECZA SOCJALNEGO

STAROSTWO POWIATOWE
w OSTRÓDZIE
WYDZIAŁ BUDOWNICTWA
I ARCHITEKTURY

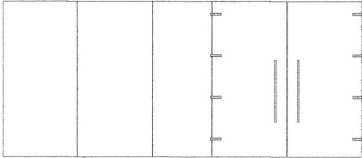
WYKAZ OKIEN I DRZWI BALKONOWYCH

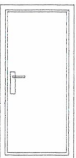
PARTER							SCHEMAT
							
		200x140cm	200x140cm	200x140cm	200x140cm	200x70cm	
		2	2	2	2	4	
						100x70cm	WYMIARY W ŚWIEITLE MURU
						22	IŁOŚĆ SZTUK

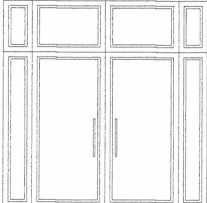
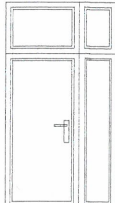
WYKAZ DRZWI

PARTER										SCHEMAT
										
witryna przed salą spotkań						drzwi zewewnętrzne	drzwi zewewnętrzne	drzwi zewewnętrzne	drzwi zewewnętrzne	
480x210cm	90x210cm	90x210cm	100x210cm	100x210cm	280x280cm	150x210cm 150x70cm	100x210cm 100x70cm	100x210cm 100x70cm	100x210cm 100x70cm	
1	10	7	9	8	1	2	1	1	1	WYMIARY W ŚWIEITLE MURU
										IŁOŚĆ SZTUK

mgr inż. arch. Paweł Korobczyk
UPRAWNIENIE BUDOWLANE
W SPECJALNOŚCI ARCHITEKTONICZNEJ
DO PROJEKTOWANIA BEZ OGRANICZEŃ
NR 153/WOKK/2014

mgr inż. arch. Paweł Korobczyk
UPRAWNIENIE BUDOWLANE
W SPECJALNOŚCI ARCHITEKTONICZNEJ
DO PROJEKTOWANIA BEZ OGRANICZEŃ
NR 153/WOKK/2014

mgr inż. Kazimierz Klimaszewski
UPR. BUD. Nr 1/21/OL ust. i pkt. 1,2.
projektowe i wykonawcze w zakresie konstrukcyjno-montażnym
bez ograniczeń czasowych i rodzajowych w zakresie

BIURO PROJEKTÓW		versis.com.pl
BUDOWA BUDYNKU ZAPLECZA SOCJALNEGO Z TRYBUNAMI SYSTEMOWYMI DO OBSŁUGI STADIONU LEKKOATLETYCZNEGO Z HAŁĄ SPORTOWĄ, BUDYNKU MAGAZYNOWEGO I BUDYNKU SĘDZIÓW OSTRÓDA UL. WYSZYŃSKIEGO DZ. NR 357/10, 133/1, 133/2, 133/3		
INWESTOR:	GMINA MIEJSKA OSTRÓDA	9
TYTUŁ RYSUNKU:	WYKAZ STOLARKI	1:100
PROJEKTOWAŁ:	mgr inż. arch. Mariusz Kaliszewski upr. arch. Nr 1/VM OKK/2007 do projektowania bez ograniczeń	
OPRACOWAŁ:		